

Schéma de cohérence territoriale du pays de Montbéliard

Etat initial du site et évaluation environnementale

MOTS CLÉS :

- URBANISME
- S.C.O.T.
- OCCUPATION DU SOL
- FLORE
- ANALYSE MULTI-CRITERES
- S.I.G.

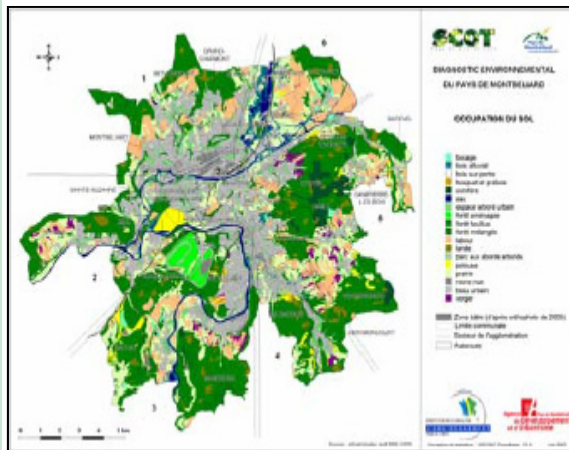

| | |
|------------------------------|--|
| Maître d'ouvrage | Agence de Développement et d'Urbanisme du Pays de Montbéliard DIREN Franche-Comté |
| Partenaire | I.E.A. |
| Secteur de l'étude | Doubs (25) |
| Bassin versant | Rhône-Méditerranée-Corse |
| Durée de l'étude | 6 mois (2002-2003) |
| Montant HT de l'étude | 30 000 € H.T. |



L'étude, qui a été confiée après appel d'offres à ASCONIT Consultants (mandataire) en association avec l'I.E.A. s'inscrit dans le processus de planification territoriale de l'agglomération du Pays de Montbéliard (120 000 habitants, 29 communes - 18 000 ha).

Objectifs de l'étude :

- constituer un **état initial de l'environnement** du site en établissant une typologie des espaces non urbanisés et une cartographie au 1/25000ème de l'occupation du sol sur la base de l'orthophotoplan,
- faire une **description précise des espaces naturels remarquables** préidentifiés (description des alliances phytosociologiques, cartographie parcellaire) et de nouvelles propositions de gestion de ces espaces,
- réaliser une **cartographie de la valeur environnementale des espaces non urbanisés** de l'agglomération, au moyen d'une analyse multicritère développée dans un système d'information géographique,
- identifier les **atouts et contraintes** et faire la **synthèse des enjeux environnementaux**,
- proposer des **indicateurs de suivi** de l'évolution de l'occupation du sol et des impacts de l'urbanisation sur les milieux naturels.

Produits de l'étude :

- rapport sur les espaces naturels sensibles,
- rapport de synthèse sur les atouts et contraintes environnementaux du Pays de Montbéliard,
- méthode sous SIG pour la cartographie de la valeur environnementale.

La grille de lecture de l'évaluation environnementale et les indicateurs de suivi seront par la suite appliqués au projet de SCOT, afin d'en connaître les impacts environnementaux.

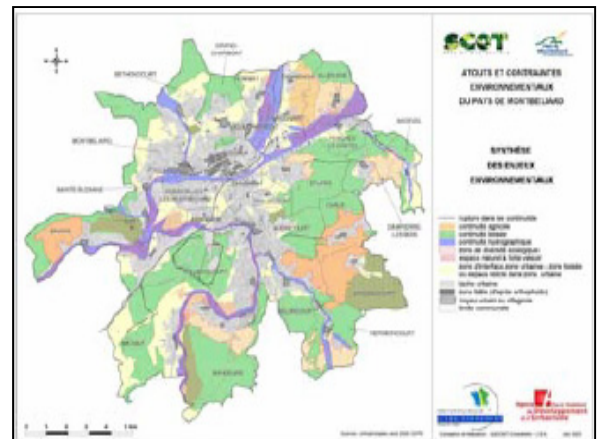

Compétences

Élaboration, analyse et évaluation de politiques publiques, schémas directeurs, schémas d'aménagement

Accompagnement de démarches concertées pour la gestion d'un milieu naturel, d'un territoire ou de situations de nuisances et de risques

Système d'Information Géographique (SIG)

Urbanisme réglementaire

Géomatique et cartographie informatisée

Départements

- **D1 : Aménagement, Environnement et Développement Durable**
- **D2 : Hydrobiologie et expertise des eaux superficielles**
- **D3 : Hydrogéologie et expertise des eaux souterraines**
- **D4: Systèmes d'information**
- **D5: Activités internationales**

Pour nous contacter:



LYON

SIÈGE SOCIAL
Parc Scientifique Tony Garnier
6-8, Espace Henri Vallée
69366 LYON Cedex 07
Tél. : (33) 04.78.93.68.90
Fax : (33) 04.78.94.11.98
Mail : contact@asconit.com
Web : www.asconit.com

TOULOUSE

AGENCE SUD-OUEST
3, rue Hermes, ZAC du Canal
Europarc, Bât. C
31520 RAMONVILLE SAINT AGNE
Tél. : (33) 05.61.81.08.02
Fax : (33) 05.34.66.35.67

CARAÏBES

AGENCE MARTINIQUE
Rue des Anthuriums
Résidence Tropicana, Bât. A
97229 TROIS ILETS (MARTINIQUE)
Tél./Fax : (33) 05.96.63.55.78
Mobile Local : 06.96.25.54.10

NANCY

AGENCE NORD-EST
Boulevard de Finlande
ZA Nancy-Pompey
54340 POMPEY
Tél. : (33) 03.83.32.41.94
Fax : (33) 03.83.36.70.85

PARIS

AGENCE ILE DE FRANCE
ZA des Glayzes
1 allée des GARAYS
91120 PALAISEAU
Tél. : (33) 01.60.12.62.61
Fax. : (33) 01.60.12.69.25